



GreenNForest

laboratorio di gestione territoriale



COMUNE DI PADOVA

RELAZIONE DI SOPRALLUOGO VIA GIUSTINIANI -PADOVA

Richiedente: SITTA SRL

Riferimento progetto: Progettazione esecutiva ed esecuzione lavori per la realizzazione della nuova linea tramviaria di Padova SIR3

Ubicazione cantiere: via Giustiniani – Padova

Dott. For. Giuseppe Palleschi

Iscritto n. 348 ODAF Verona

Dott. For. Nicolò Avogaro

Iscritto n. 492 ODAF Verona

Dott. For. Francesco Segneghi

Iscritto n. 488 ODAF Verona

Dott. For. Federico Alberti

Iscritto n. 544 ODAF Verona

IL RELATORE:

Dott. For. Francesco Segneghi



Verona, 01 agosto 2025



GreenNForest – LABORATORIO DI GESTIONE TERRITORIALE

INDICE

INDICE	2
1. PREMESSA	3
2. INQUADRAMENTO DELL'AREA	3
3. SCAVO PER LA REALIZZAZIONE DELLA PIATTAFORMA	4
LESIONI RISCONTRATE	4
DOCUMENTAZIONE FOTOGRAFICA	5
4. CONCLUSIONI.....	17

1. PREMESSA

Il sottoscritto SEGNEGHI FRANCESCO (dottore forestale, nato a VERONA il 01/11/1989, C.F. SGNFNC89S01L781L, iscritto all'ordine dei Dottori Agronomi e Dottori Forestali di VERONA con n. 488, in qualità di libero professionista titolare dello studio con sede in Verona, alla via Monte Canino, 4, P.IVA 04240080236, assicurato per la responsabilità civile professionale, per eventuali danni provocati nell'esercizio della propria attività professionale ovvero nell'espletamento dell'incarico conferito, con polizza assicurativa "collettiva" CONAF – Consiglio dell'Ordine dei Dottori Agronomi e Dottori Forestali n. IFL0006723) a seguito dell'incarico ricevuto da SITTA SRL, è a predisporre la seguente relazione di sopralluogo inerente ai lavori di scavo effettuati presso via Giustiniani – Padova.

2. INQUADRAMENTO DELL'AREA

L'area oggetto della presente relazione, redatta in seguito ai sopralluoghi effettuati in data **23.07.2025** e **30.07.2025**, è riferita ad un intervento di scavo e realizzazione del basamento della piattaforma del tram. L'intervento per la realizzazione della tramvia ha previsto l'attività di scavo e realizzazione della polifera lungo la parte Sud di via Giustiniani.

Si riporta di seguito un'immagine che delinea l'area oggetto dell'intervento.



Figura 1: area oggetto di sopralluogo

3. SCAVO PER LA REALIZZAZIONE DELLA PIATTAFORMA

Il sottoscritto si è recato presso il cantiere in data 23.07.2025. In data 30.07.2025 ha partecipato al sopralluogo anche il Dott. For. Paolo Trivellato del Settore Verde del Comune di Padova.

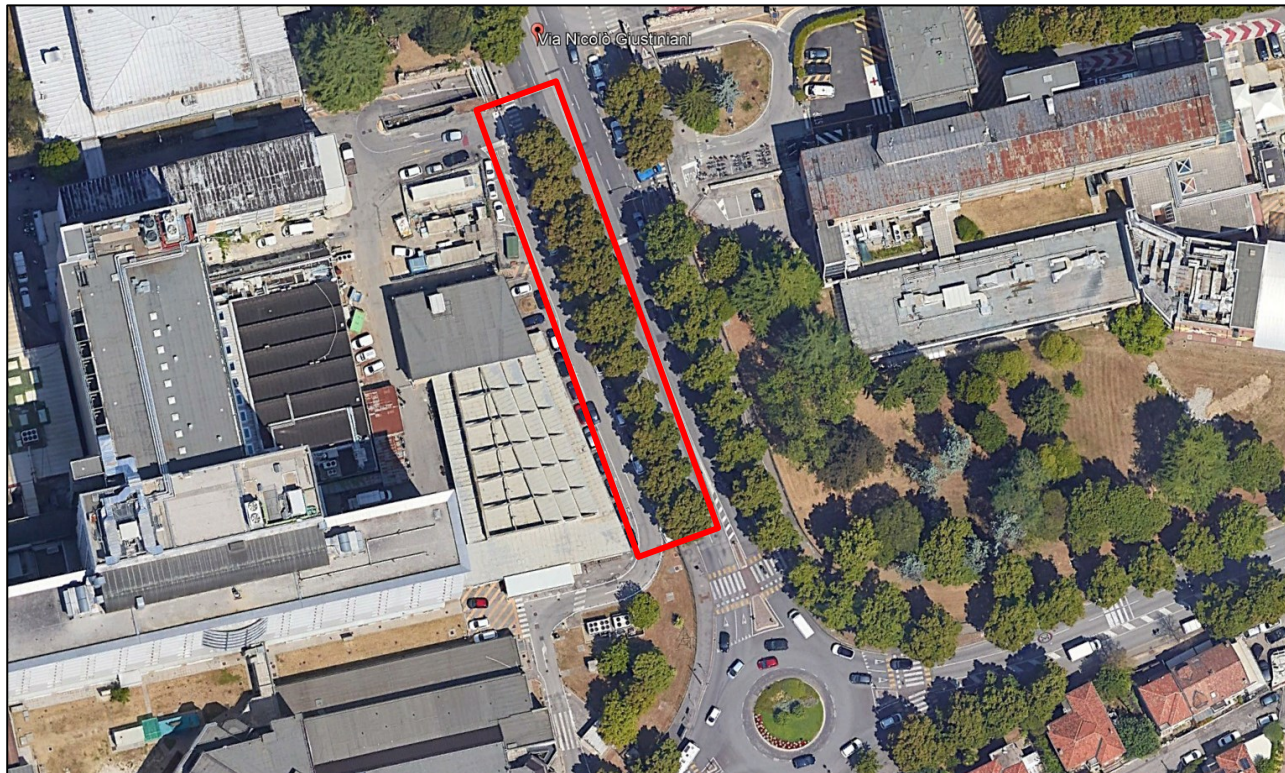

Figura 2: posizione dei tigli oggetto di sopralluogo

LESIONI RISCONTRATE

RADICI

Generalmente sono state rinvenute delle radici tagliate di diametro compreso tra 1 e 4 cm.

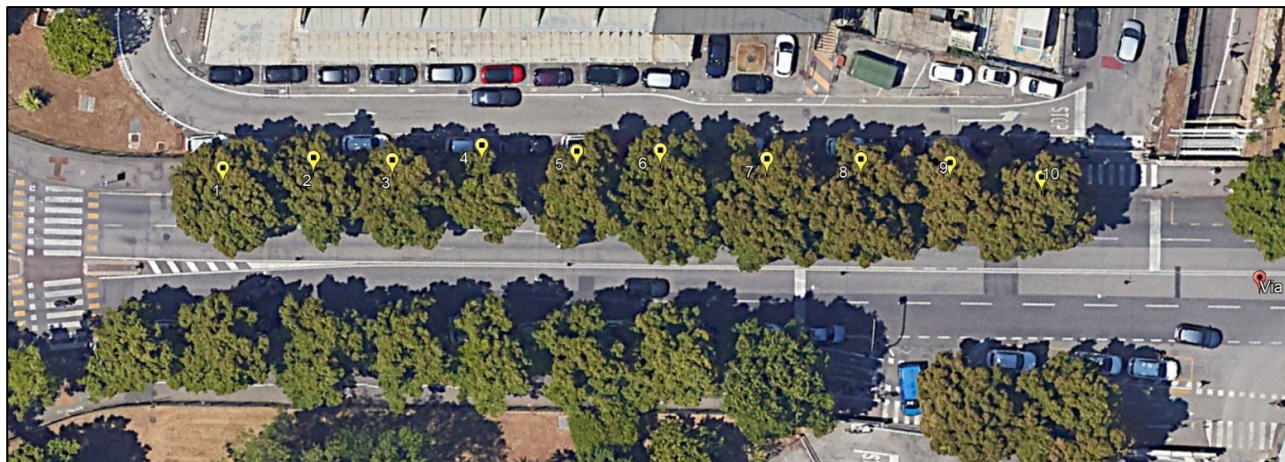
In prossimità delle piante identificate al n. 8 e al n. 9 nella mappa delle radici di diametro di 8-10 cm.

In data 23.07.2025 sono state fornite indicazioni alla Ditta per la corretta recisione netta delle radici e per la disinfezione delle stesse con sali quaternari di ammonio.

In data 30.07.2025 è stato notato il taglio netto delle radici di diametro inferiore a 4 cm ma non di quelle di 8-10 cm. Il sottoscritto ha fornito indicazioni alla ditta in merito alle modalità di taglio netto da effettuarsi con seghetto manuale al fine di ridurre la superficie lesionata.



Figura 3: esempio di seghetto da utilizzare

CHIOMA

L'albero n. 2 ha subito delle lesioni in chioma in più punti e la perdita di un ramo con diametro di inserzione sulla branca principale di 11 cm.

Il ramo era presente in data 23.07 ed è stato successivamente rimosso.

DOCUMENTAZIONE FOTOGRAFICA

























4. CONCLUSIONI

In data **30.07.2025** il sottoscritto ha effettuato un sopralluogo con il Dott. For. Paolo Trivellato che ha constatato le lesioni riportate nella presente relazione e comunicherà ai colleghi del settore verde l'esito del sopralluogo.

Il sottoscritto ha fornito alla ditta le indicazioni per la recisione netta delle radici e i prodotti fitosanitari da utilizzare per la disinfezione delle stesse

Verona, 01 agosto 2025

Il tecnico incaricato

Dott. For. Francesco Segneghi

